



**Credenciamento DAS 09:00 AS 14:00
13 DE MARÇO (SEGUNDA-FEIRA).**

**Apresentação cultural .
8:00 AS 10:00**

Acolhimento dos participantes com a apresentação do grupo de percussão dos estudantes da Escola Erem Cândido Duarte.

Professor : Rodrigo Correia de Lima - Arumã Karaxuwanassu.

**Mesa de Abertura das 10:00 às 11:00
CERIMONIAL**

13 DE MARÇO (SEGUNDA-FEIRA).

**MESA : Acessibilidade e Cérebro.
HORÁRIO 11:00 AS 12:30.**

Mediadora



Edite Marques de Moura, Postdoc. Dra. em Linguística
Universidade Federal da Bahia -UFBA, docente convidada no PPGE da
Universidade Del Sol, Uruguai.



gratuita.

Túlio Rodrigues, Mestre em Comunicação. Universidade Federal da Paraíba - UFPB e Fundação Joaquim Nabuco - FUNDAJ. Membro da equipe Alumiar - Sessão acessível do Cinema da Fundação Joaquim Nabuco: oferece sessões acessíveis para pessoas com deficiências sensoriais, com três modalidades de acessibilidade comunicacional: Audiodescrição (AD) para pessoas cegas ou com baixa visão; Língua Brasileira de Sinais (Libras) para pessoas surdas, e Legenda para Surdos e Ensurdidos (LSE). Sessão

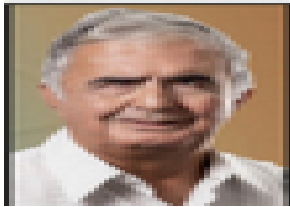

Manuel Augusto Oliveira de Aguiar, consultor em Acessibilidade e Inclusão, mestre em Gestão Pública pela Universidade Federal de Pernambuco coordenou o comitê de acessibilidade e inclusão e implantou o projeto de acessibilidade na Companhia Hidroelétrica do São Francisco (CHESF-2012).

MESA GERADORA DO EVENTO

EDUCAÇÃO CONTEMPLATIVA, ESPIRITUALIDADE E FORMAÇÃO: COMO REENCANTAR A EDUCAÇÃO?

Dia: 13/03/2023

Hora: 15:30

AUDITÓRIO DA BIBLIOTECA SETORIAL

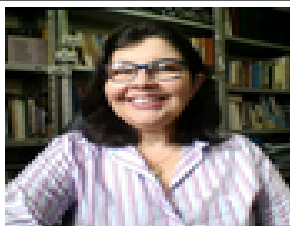

Mediadora: Drª Ywanoska Maria Santos da Gama (UFRPE-Núcleo do Cuidado Humano).

Professora Adjunta do Departamento de Educação da Universidade Federal Rural de Pernambuco (UFRPE). Doutora em Educação (UFPE) na linha de Pesquisa Educação e Linguagem. Professora de Psicologia e Orientação Profissional. Integrante do Centro de Estudos em Educação e Linguagem (CEEL-UFPE).



Prof. Dr. Moisés de Melo Santana (PPGECI UFRPE-FUNDAJ) possui graduação em Filosofia pela Universidade Católica de Pernambuco (1984), Mestrado em Educação pela Universidade Federal de Pernambuco (1991) e Doutorado em Educação (Currículo) pela Pontifícia Universidade Católica de São Paulo (2000). É Professor Associado do Programa de Pós-Graduação em Educação, Culturas e Identidades, em

associação entre a Universidade Federal Rural de Pernambuco e a Fundação Joaquim Nabuco e Pró-Reitor de Extensão, Cultura e Cidadania da UFRPE.



Prof. Dr. Aurino Lima Ferreira. Programa de Pós-graduação em Educação do Centro de Educação da UFPE (PPGE-UFPE).



Prof. Dr. Márcio Sussumu Hirayama (Centro de Promoção da Mindfulness) trabalha no Núcleo de Análise e Projetos de Avaliação de Tecnologias de Saúde do Instituto de Saúde da Secretaria de Estado/SP. Professor do Centro Paulista de Mindfulness (CPM) e do Programa básico de Qi Gong e Alquimia Interna do Tao da Grande Tríade. Doutor em Ciências da Saúde (Unicamp) e Pós-doutorado (Saúde Coletiva-Unifesp) cujas pesquisas abordaram as Intervenções baseadas em Mindfulness. CPM; Mente Aberta-Unifesp; MBRP-Brasil), foi Research fellow do Centre for Mindfulness Research and Practice da Universidade de Bangor (Reino Unido) e do Center for Mindfulness and Compassion do CHA - Harvard Medical School teaching hospital (EUA).



Prof. Dr. Silas Carlos Rocha da Silva, professor Adjunto do Departamento de Educação da Universidade Federal Rural de Pernambuco (UFRPE). Possui Graduação em Psicologia pela Universidade Federal de Pernambuco (2012), onde recebeu o título de Bacharel e Psicólogo. Pela mesma Universidade realizou o Mestrado em Psicologia (2015), o Doutorado em Educação (2019) e atuou como Professor Substituto do Departamento de Psicologia do CFCH/UFPE (2017-2018). Atualmente é Professor Adjunto do Departamento de Educação da Universidade Federal Rural de Pernambuco (UFRPE).

**14 DE MARÇO 2023
9:00 AS 10:00.**

BIBLIOTECA SETORIAL

"Projeto Neuroescola : a neurociência à favor da educação em Recife".

"Projeto Neuroescola: a neurociência à favor da educação em Recife"



Marcelo Cairrão Rodrigues, graduado em Ciências Biológicas - Modalidade Médica pela Universidade Federal de São Paulo - USP (1996). Mestrado e Doutorado em Psicobiologia pela Faculdade de Filosofia, Ciências e Letras de Ribeirão Preto da Universidade de São Paulo (1999 e 2002). Pós-doutorado em Neurofisiologia no Departamento de Fisiologia da Faculdade de Medicina de Ribeirão Preto - USP (2003-2005), e Pós-doutoramento sanduíche na Universidade de Leeds, Inglaterra (2005). Atualmente é docente do Departamento de Fisiologia e Farmacologia da Universidade Federal de Pernambuco.

14 DE MARÇO 2023

10:10 AS 12:00

BIBLIOTECA SETORIAL

Lançamento do Livro :REFLEXÕES SOBRE O ATO DE LER
e Palestra com a autora :

Postdoc. Edite Marques de Moura-Universidade Federal da Bahia , UFBA.
Membro da Academia de Letras de Jaboatão dos Guararapes.

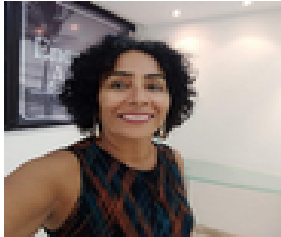

Professora Dra. Edite Marques de Moura, graduada em letras pela Universidade Católica de Pernambuco. professora convidada PGE da Universidad Del Sol em Asuncion, capital do Paraguay-UNADES-PY . Como escritória se destaca pela sua "sensibilidade em sua caminhada" . Prefaciá-lo é uma honra. Primeiro, porque um convite desta natureza é sempre o reconhecimento das potencialidades de contribuição de quem prefacia. Segundo, porque é um momento que se tem para externalizar o valor da obra em questão e realizar o movimento de visibilidade do tema (também). Terceiro, porque refletir sobre o ato de ler omando Paulo Freire e Bakhtin como principais precursores desse diálogo nos permite sentirmos contemplados. Então, trata-se de uma obra que aborda questões atuais referentes à leitura e suas interfaces, demonstrando a emergência do tema pelos sentidos (sociais, políticos, culturais, pessoais, profissionais) a que ele alude.

14 DE MARÇO (terça-feira).

HORÁRIO 09: 00 / 17:00

EVENTO DIÁRIO

Trabalho educativo intersetorial : Lei Seca e Departamento de Estrada e Rodagem de Pernambuco-DER-PE.



A **EQUIPE** de educação do DER é coordenada por **Maria Conceição Moraes**. A Organização Mundial da Saúde (OMS) deu início à Década de Ação pela Segurança no Trânsito 2021-2030, com a ambiciosa meta de prevenir ao menos 50% das mortes e lesões no trânsito até 2030. visando à conscientização da importância do tema no cotidiano, cito prevenção de acidentes e redução de mortes preveníveis.



Seguindo a mesma linha de cuidado no âmbito da Secretaria de Saúde, o Projeto Operação da "Lei Seca" atualmente coordenado por **Daniilo Sena** que junto a equipe seguem as diretrizes visando; reduzir os acidentes de trânsito motivados por motoristas que dirigem automóveis sob o efeito de bebidas alcoólicas. Os Acidentes de Transporte Terrestre (ATT) são responsáveis pela morte de mais de um milhão de pessoas a cada ano em todo o mundo, além de produzirem grande número de feridos e portadores de sequelas permanentes. O governo do

Estado de Pernambuco vem se destacando na prevenção de acidentes .

Fonte: <https://www.der.pe.gov.br/transito/campanhas-educativas>

<https://brasil.un.org/pt-br/156091-oms-lanca-decada-de-acao-pela-seguranca-no-transito-2021-2030>

PRÁTICAS INTEGRATIVAS E COMPLEMENTARES EM SAÚDE -PICS.

Prefeitura da Cidade do Recife

EVENTO DIÁRIO

14 DE MARÇO (terça-feira).

HORÁRIO 09: 00 / 10:30

Mesa Redonda

"Possibilidades em Saúde Mental: manejo do estresse".

Local: Departamento de Qualidade de vida da UFRPE / DQV .

DISPONIBILIDADE 20 VAGAS.

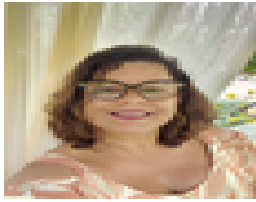

Mediadora : Dra. Marina Ferreira de Medeiros Mendes,

possui graduação em Odontologia pela Universidade de Pernambuco (1987). Especialização (1992) e mestrado em SAÚDE PÚBLICA pelo Centro de pesquisa Aggeu Magalhães/CPqAM/FIOCRUZ (2001). 2003/2005 - Consultora técnica do Ministério da Saúde na área de monitoramento e avaliação em saúde. 2010-2013, experiência como coordenadora e tutora em cursos na modalidade de Ensino a Distância (EAD). Pesquisadora do Grupo de Estudos de Gestão e Avaliação em Saúde (GEAS) e docente programa de pós-graduação stricto sensu do Instituto de Medicina Integral Prof. Fernando Figueira (IMIP). 2014-2019, coordenadora técnica em pesquisa multicentrica (Equity LA II). Coordenadora de Atenção à Saúde -Departamento de Qualidade de Vida da Universidade Federal Rural de Pernambuco/UFRPE. Doutora em saúde internacional no Instituto de Higiene e Medicina Tropical da Universidade nova de Lisboa- IHMT.

PALESTRANTES



Esp. Helen Graças Correia da Silva, psicóloga do DQV/UFRPE, especialista em psicopedagogia, mestranda em Saúde Única da UFRPE.



Thais Guedes Gregório da Silva, psicóloga do DQV/UFRPE, especialista em psicologia em da saúde.

**14 DE MARÇO (terça-feira).
HORÁRIO 8:00 /9:30
Local: DEPARTAMENTO DE BIOLOGIA SALA :204
Disponibilidade: 25 vagas.
OFICINA**

Trabalhando o Equilíbrio Emocional para diminuir o estresse e a ansiedade”.

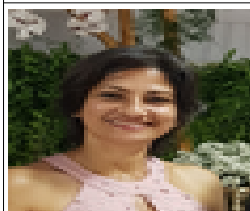

Alessandra Ferreira de Souza Aguiar Servidora da UFRPE
Graduada em Secretariado Executivo - UFPE. Mestra em Gestão Pública - Linha de Pesquisa em Gestão de Pessoas - Trabalho sobre Equilíbrio Emocional. Título da Dissertação: “Avaliação da Eficácia do Programa Cultivating Emotional Balance (CEB) no Equilíbrio Emocional de servidores da UFRPE”.

MINI-CURSO
Assédio Moral no contexto escolar: violência Invisível .
HORÁRIO 09:00 /12:00
Local: AUDITÓRIO DE BIOLOGIA SALA 305
Disponibilidade: 40 vagas.



Prof. Dr. Dayvison Bandeira de Moura, Doutor em Ciências da educação. Diretor Acadêmico no PPGE Programa Brasil da Universidad Del Sol – UNADES/PY . Professor titular de Fundamentos Antropológicos e Sociológicos do Currículo; Fundamentos Teóricos do Currículo; Epistemologia da Pesquisa Científica e Política Educacional.

Compartilha junto com sua orientanda **Elenilza Ferreira** o olhar invisível de uma dor que se sente, que mutila e que por vezes é imbuída de alterações comportamentais e que pode anular o sujeito; o assédio moral. A temática reflete vivências de docentes da Rede Pública de Ensino de Pernambuco. Precisamos, prevenir o assédio moral para evitarmos o adoecimentos biopsicossocial que vem crescendo entre a categoria.



Elenilza Ferreira de Melo, formada em letras Professora Mestre em Educação pela UFPB e Doutoranda em Ciências da Educação pela Universidad Del Sol UNADES PY, sede central Asuncion - capital da República do Paraguai. Programa Brasil - PPGE CIA Stricto-Sensu UNADES-PY. Retrata em sua tese o assédio moral sofridos pelos professores numa escola e a importância de conhecermos e reconhecemos os abusos para que não sigam na invisibilidade e na impunidade . Precisamos dialogar sobre isso e reconstruimos uma novo olhar na educação; uma educação que acolha e transforme.

EXPOSIÇÃO NO HALL DA BIBLIOTECA SETORIAL TEMA: DESANUVIAR-TE



Claudemir Santos da Costa, Técnico de Laboratório DQV/UFRPE, licenciado em Ciências Biológicas (UFRPE), Mestre em Biotecnologia (UFPE). Trás em seus pinceis a importância da arteterapia no tratamento do adoecimento mental, no tratamento do envelhecimento cognitivo precoce, estresse, depressão e ansiedade.

Terça-feira

10:30 - 12:00

**LANÇAMENTO DO PEDALA RURAL
SINTUFEPE.
SETOR EAD.**

TARDE

Terça-feira 14/03/2023

HORÁRIO 14:00 /16:00

**Local: Sala do Departamento de Qualidade de Vida- DQV.
Disponibilidade: 20 vagas.**

Roda de Conversa

Relações interpessoais no Trabalho: desafios e possibilidades num contexto pós-pandemia.

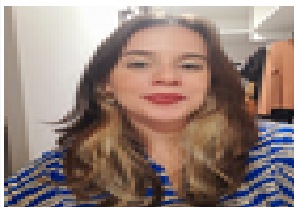

Giselle Nadine Cavalcante de Oliveira, psicóloga Junguiana com enfoque na Prática Clínica Residência Multiprofissional em Saúde Mental pela Secretaria de Saúde do Recife (RAPS/SESAU).

Terça-feira 14/03/2023
HORÁRIO 14:00 /15:30

Local: Biblioteca Setorial
DEBATE SOBRE O ESTATUTO DA NEURODIVERSIDADE.



VEREADORA **Liana Cirne** ratifica que é importante avançar na política municipal de atendimento à pessoa autista e que os debates servirão para aperfeiçoar o projeto de lei de sua autoria que vai propor a criação do **Estatuto** Municipal da **Neurodiversidade**.

Terça-feira 14/03/2023
HORÁRIO 16:00 /18:00
Local: Biblioteca Setorial.

Lançamento do Livro **Cuidado com as suas emoções**. Conversa com as autoras Dra. Damares Flor e Terezinha Augusta.



Dra. **Damares Flor** é membra da Academia de Letras, Artes e Ciências do Brasil com votos de louvor e aplausos da Câmara Municipal de Recife e Assembleia Legislativa de Pernambuco pelos serviços prestados em educação o Brasil. Pesquisadora do Laboratório de Neurodidática tem como objetivo debater a neurociência como ferramenta para a melhoria do cotidiano e suas aplicações nas mais diversas áreas profissionais.

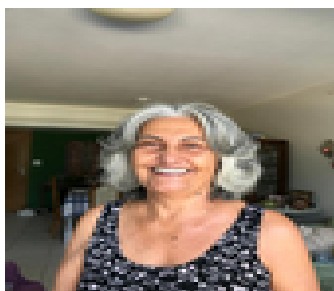

Terezinha Augusta Pereira de Carvalho, graduada em Geografia pela Universidade Católica de Pernambuco, Mestre em Educação Pela Universidade Federal da Paraíba. Juntas coordenaram da linha de pesquisa em neurodidática do Laboratório Virtus. Terezinha e Damaris se encontram no caminhar e juntas construíram e constroem histórias de superações abrilhantadas pela emoção do processo neurodidático. O tempo passou, mas segue aprendendo como estudantes apaixonadas pelas neurociências e em busca do diálogo entre a neurociência e a educação.

Terça-feira 14/03/2023
HORÁRIO 14:00 /15:30
LOCAL: CEAGRE AUDITÓRIO
Exposição Dialogada .

Sessão Brincando com Cinema (duração: 34min)
Clandestina Felicidade , a árvore do Dinheiro Salu e o Cavalo Marinho.

Palestrante



Túlio Rodrigues, Mestrando em Comunicação Universidade Federal da Paraíba (UFPB) e Fundação Joaquim Nabuco (FUNDAJ), tece redes visando à Acessibilidade e a inclusão . A mirada baseada na acessibilidade é fundamental para o cumprimento dos Direitos Constitucionais(1988) artigo 7º: “Todos são iguais perante a lei e, sem distinção, têm direito a igual proteção da lei” . A acessibilidade é base fundamental para inclusão de pessoas com deficiência. Destruído as diversas barreiras e a grandiosidade da temática é destruir as barreiras que impedem o outro de seguir exercendo a sua participação nos diversos espaços sociais.

Mediadora



Karla Bezerra - Coordenadora do Núcleo de Acessibilidade da Universidade Federal Rural de Pernambuco - Secretária Executiva e Mestre em Gestão Pública pela UFPE.

15 DE MARÇO (quarta-feira).
08:30 as 11:00

LOCAL: Espaço verde -PROEXC.

Palestra/exposição dialogada

Bullying e mindset : construção de violências na escola e como enfrentá-las.

Disponibilidade: 30 vagas.



Waldemar Cavalcante de Lima Neto, mestre em Educação Profissional PPGE-UPE e mestre em Estudos da Linguagem - PROGEL. Doutorando no Educação Matemática e Tecnológica - EDUMATEC e Doutorando em Rede Nordeste de Ensino- RENOEN. Professor da Rede Estadual de Ensino de Pernambuco .

15 DE MARÇO (quarta-feira).

HORÁRIO : 8:00 as 10:00

Passeio Ciclístico pelo campus da UFRPE .

Responsáveis : Ricardo e Arthur(DEFIS).

15 DE MARÇO (quarta-feira).

HORÁRIO : 9:00 as 11:00

LOCAL: AUDITÓRIO DE BIOLOGIA- 305

Palestra/Exposição Dialogada

COVID-19: abordando as alterações cognitivas e comportamentais .

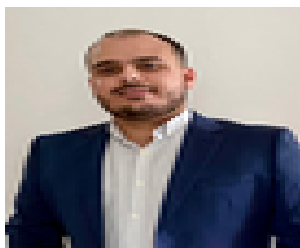

José dos Reis Viera Netto, Médico (Universidade Federal do Pará - UFPA - 2018/1). Médico Psiquiatria, pela Secretaria de Saúde do Recife. Graduação em Farmácia, pela Faculdade Anhanguera de Anápolis - FAA. Professor da disciplina "Psiquiatria e Psicofarmacologia" - Curso Psicologia (Faculdade de Ciências Humanas - ESUDA / Recife).

15 DE MARÇO (quarta-feira).

HORÁRIO : 9:00 as 12:00

LOCAL: AUDITÓRIO DA BIBLIOTECA SETORIAL

Palestra/Exposição Dialogada.

TEMÁTICA: Cérebro e envelhecimento humano .

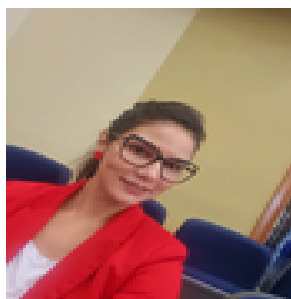

Nayana Pinheiro, graduada em Educação Física- UFPE Mestrado e doutorado em Educacao-UFPE. Pós- doutorado em Políticas de Educação para as pessoas Idosas-Universidade de Salamanca/ES. Especialista em Gerontologia -Titulada pela Sociedade Brasileira de Geriatria e Gerontologia Conselheira do Conselho Municipal de Direitos da Pessoa Idosas- Recife Coordenadora do Núcleo de Envelhecimento, velhice e idosos da UFRPE. E direciona seu olhar do cuidado no envelhecimento, velhice e afetividade.



Terezinha Augusta, o envelhecimento cerebral é inevitável , mas não é uniforme e afeta todos, ou cada cérebro, de forma diferente. Ao longo da vida, o cérebro muda mais do que qualquer outra parte do corpo. À medida que as pessoas envelhecem, seus sistemas corporais - incluindo o cérebro - diminuem gradualmente. Falar os aspectos fisiológicos e comportamentais do processo do envelhecimento e recomendações para um envelhecimento saudável, sugerindo Terapias para ajudar a retardar o envelhecimento cerebral. Lançamento do livro Geropedagogia -Educar para envelhecer. da Terezinha Augusta Pereira de Carvalho .

15 DE MARÇO (quarta-feira).

HORÁRIO : 9:30 as 11:30

LOCAL: Escola Lions .

Oficina :

TANGRAM GIGANTE OFICINA DE MEMÓRIAS

Responsável : Professor Manoel Wanderley.

15 DE MARÇO (quarta-feira).

HORÁRIO : 9:00 as 11:00

LOCAL:Departamento de matemática sala 308.

Oficina

Função resgate: um jogo digital para aprendizagem de funções matemáticas.

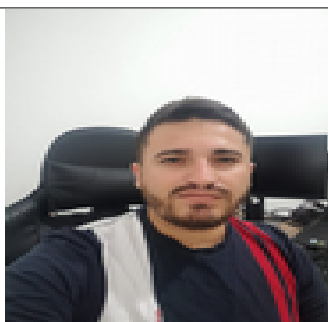

Ms. José Wilson Pereira. Doutorando Educação Matemática e Tecnológica- UFPE. Professor Conteudista no Projeto de Desenvolvimento de novos modelos conceituais de recursos educacionais digitais (jogos educacionais) na áreas de Ciências da Natureza . Secretária de Educação do Estado de Pernambuco.

Dayane Torres da Silva, mestre Matemática Pura em mecânica celeste pela UFPE, docente da Universidade Federal de Pernambuco -UFPE.

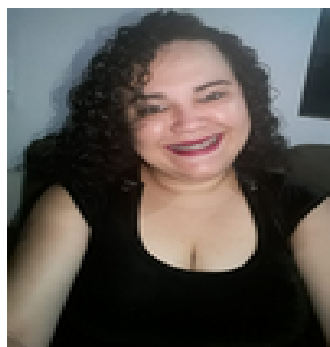

15 DE MARÇO (quarta-feira).

HORÁRIO : 9:00 as 11:00

LOCAL: BIOLOGIA 204.

MINI CURSO : Neurosífilis : sintomas , diagnóstico e tratamento.

DISPONIBILIDADE : 50 VAGAS .



André Antônio Lucena, farmacêutico membro da Comissão de Gestão de Qualidade do Laboratório de Análises Clínicas -CGQLAC do Hospital das Clínicas da UFPE e do Centro Integrado De Saude Amaury De Medeiros-CISAM/UPE. Com testagem para quem desejar do TR sífilis de 50 testes.

15 DE MARÇO (quarta-feira).

HORÁRIO: 9:00 as 12:00.

LOCAL: EAD.

DISPONIBILIDADE 30 VAGAS.

OFICINA

APH: Noções de Primeiros socorros na escola desafios a serem superados.



A lei nº 13.722, de 2018, já prevê a capacitação em noções básicas de primeiros socorros de professores e funcionários de estabelecimentos públicos e privados de educação básica e de recreação infantil. Necessitamos reorganizarmos os espaços e reafirmarmos a importância das estratégias de APH na prevenção da vida.

15 DE MARÇO (quarta-feira).

HORÁRIO 9:00 as 11:30.

LOCAL: Sala verde-PROEXC.

Oficina

Alterações Neuroatípicas e os desafios na escola.

DISPONIBILIDADE : 30 VAGAS .

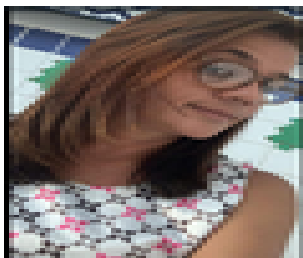

Vera Lúcia da Cruz Marques, especialista em psicopedagogia e em supervisão, Administração e Orientação Escolar. Atua como professora nos grupos IV e 1ºano. Secretária Educação da Cidade do Recife.

15 DE MARÇO (quarta-feira).

HORÁRIO: 14:00 as 16:30.

CINEMA INCLUSIVO : AUDITÓRIO DE C-AGRE.

Sessão Memória e Cidade(duração:44min)

Recife de Dentro pra Fora Cinema Gloria Ave Maria ou Mãe dos Sertanejos.



Exposição dialogada : **Felipe Karnakis Bazzi** , Graduando em Cinema e Audiovisual. O Projeto Alumiar de Cinema Acessível oferece um espaço de inclusão social e cultural para as pessoas com deficiências sensoriais, o que faz do Cinema da Fundação o primeiro do Brasil a tornar acessíveis e exibir na sua programação regular filmes nacionais com três modalidades de acessibilidade comunicacional: Audiodescrição (AD) para pessoas cegas ou com baixa visão; Língua Brasileira de Sinais (Libras) para pessoas surdas, e Legenda para Surdos e Ensurdecidos (LSE).

15 DE MARÇO (quarta-feira).

HORÁRIO: 14:00 as 15:30.

LOCAL: Biblioteca Setorial .

Vivência: Controle AUTÔNOMICO , declínio e demência.



Paulo Adriano Shwingel, Licenciado em Educação Física. Professor Associado na Universidade de Pernambuco (UPE) integrando os Programas de Pós-Graduação em Reabilitação e Desempenho Funcional (PPGRDF/UPE) no Vale do São Francisco e em Ciências da Saúde (PPGCS/UPE) na Região Metropolitana do Recife. Também orienta mestrado e doutorado no Programa de Pós-Graduação em Educação em Ciências (PPGECI) na Universidade Federal do Rio Grande do Sul (UFRGS) e participa como especialista convidado no Comitê Paralímpico Brasileiro (CPB). Liderando o Grupo de Pesquisas em Desempenho Humano (GPEDH/UPE) conduz estudos de avaliação e intervenção nos sistemas cardiorrespiratório, vascular e metabólico e sobre qualidade de vida, diagnóstico, tratamento e desenvolvimento de tecnologias em saúde.

15 DE MARÇO (quarta-feira).

HORÁRIO: 14:00 as 16:00.

**LOCAL: DEPARTAMENTO DE QUALIDADE DE VIDA -DQV
OFICINA**

PEDAGOGIA E CORPOREIDADE: PRÁTICAS CORPORAIS COMO FERRAMENTAS PARA A APRENDIZAGEM E DESENVOLVIMENTO HUMANO.

DISPONIBILIDADE : 20 VAGAS.



Diorge Santos ; pedagogo formado pela UFPE; Mestre em Educação pela UFRN; Doutorando em Antropologia na UFPE; Professor das redes municipais do Recife e Ipojuca, atualmente ocupando o cargo de Apoio Pedagógico; Artista da Dança e apreciador das Artes. Tem interesse em pesquisas sobre corporeidade, infância, dança, teatro e performance.

16 DE MARÇO (quinta-feira)

HORÁRIO: 9:00 as 11:30.

LOCAL: DEPARTAMENTO DE Biologia -AUDITÓRIO.

PALESTRA EXPOSIÇÃO DIALOGADA

Toxoplasmose e alterações neurológicas: a importância do diagnóstico.

DISPONIBILIDADE : 100 VAGAS.



Tatiana Maria Silva, Msc. Medicina Tropical pela Universidade Federal de Pernambuco. Graduada em Biomédicina pela Universidade Federal de Pernambuco-UFPE Biomédica da Secretária de Saúde do Recife.

16 DE MARÇO (quinta-feira)

HORÁRIO: 9:00 as 11:30.

LOCAL: DEPARTAMENTO DE MATEMÁTICA SALA 308.

Oficina

Benefícios da Atividade física : na Saúde mental.

DISPONIBILIDADE : 30 VAGAS.

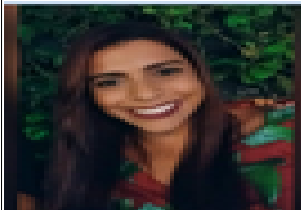

Danielle dos Santos Souza da Silva, Professora de Educação Física pela Universidade de Pernambuco, Mestranda em Educação Física pela UFPE com residência em Saúde Mental (Secretaria de Saúde do Recife) e especialista em Aprendizagem e Desenvolvimento Motor .

16 DE MARÇO (quinta-feira)

LOCAL: DEPARTAMENTO DE AGRONOMIA- C -AGRE .SALA 39

DISPONIBILIDADE : 30 VAGAS.

HORÁRIO: 9:00 as 11:30

LANÇAMENTO DO PROTÓTIPO DO PROJETO "Accumbens" : Jogos Educacionais Digitais: ferramenta promotora de Saúde Mental na escola.

Um estudo realizado em 10 países mostrou que para cada 10 jovens 4 sofrem algum tipo de transtorno mental e o quadro vem se agravando após a pandemia do COVID 19. Apesar de ser um problema de saúde pública muito importante, pouco ainda se sabe sobre como enfrentar as alterações referentes ao adoecimento psíquico. Visto que as alterações mentais têm início entre os 14 anos e a outra metade após os 20 anos e a maioria não são diagnosticadas. Sendo as novas tecnologias primordiais na ação e na integração do cuidado tanto na educação como na saúde ou na educação para a saúde. No processo ensino aprendizagem o redesenho através do jogo quinze e desenvolvimento de novas potencialidades e de novas tecnologias

foram ferramentas que possibilitaram uma dinâmica diferenciada. Muito embora não esteje e nem está a disposição de todos. a PROPOSTA visa atender as demandas frente prevenção em saúde mental ratificadas pela agenda dos Objetivos do Desenvolvimento Sustentável(Agenda 2030), WHO, UNICEF e Política Nacional de Atenção Psicossocial nas Comunidades Escolares, Projeto de Lei nº 3383, de 2021.

COORDENADORES

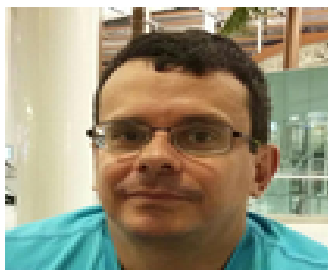

Gilberto Amado de Azevedo Cysneiros Filho, Postdoc. The Open University (UK) . Atualmente é professor associado da Universidade Federal Rural de Pernambuco. Departamento de Estatística e Informática DEINFO- UFRPE
gilberto.cysneirosfilho@ufrpe.br



Nayara Perla Silva,bióloga e enfermeira em saúde mental e psiquiatria (USP), MSC em Psicologia pela Universidade Salamanca Espanha, Membro *Red Internacional de Enfermería en Salud Mental - RIENSAME-OPS*). Docente externa Universidad de Patagonia-Argentina. Secretária de Saúde da Cidade do Recife e Secretária de Educação de Pernambuco.
nay.biology@hotmail.com



Alunos do Curso de **Informática BSI** (1º P)
DEPARTAMENTO DE ESTATÍSTICA E INFORMÁTICA-DEINFO-
UFRPE.

16 DE MARÇO (quinta-feira)
09:00 - 11:30
LOCAL: SALA VERDE-PROEXC.
Exposição dialogada

Atividade educativa e preventiva - Promoção da Saúde Bucal.

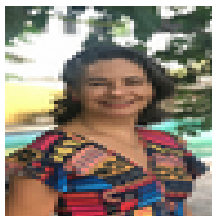

Mcs, **Tatiana Aquino de Freitas Zovka**, odontóloga, mestranda em Saúde Única da UFRPE e demais membros da equipe de saúde bucal do DQV.

16 DE MARÇO (quinta-feira)
09:00 - 11:30
LOCAL: BIOLOGIA. 305
Oficina

Atuação do profissional de educação física nos Centros de Atenção Psicossocial: da teoria à prática.



Mcs **Wanessa Falcão Florêncio Lima da Silva**; Professora de Educação Física/ UFRPE . Residência em Saúde Mental pela Secretária Municipal de Saúde do Recife.

MOMENTO "LUZ DO SOL RURAL"
16 DE MARÇO (quinta-feira)
HORÁRIO: 10:40 -11:40
LOCAL: AUDITÓRIO SETORIAL
PRÁTICAS INTEGRATIVAS.

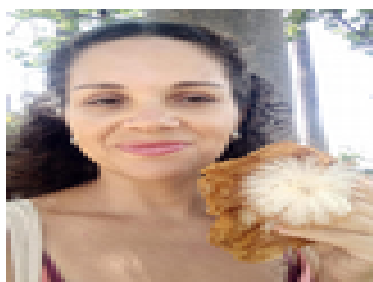

Professora **Rebeca Oliveira Duarte**, É a "Luz do Sol Rural". Através do seu olhar extra-muros e acolhedor vem promovendo atividades voltadas à saúde mental e emocional das pessoas. Realizando encontros de socialização de saberes e oficinas de sementeira de terapeutas familiares e comunitárias. As *Práticas Integrativas* e Complementares em Saúde (PICS) são recursos terapêuticos estratégicos de prevenção de doenças e a recuperação da saúde.

16 DE MARÇO (quinta-feira)
HORÁRIO: 9:00 as 10:30
BIBLIOTECA SETORIAL
ESPAÇO ACESSIBILIDADE

A IMPORTÂNCIA DO PROTOCOLO Guerra-Ribas (PGR) na Investigação , Diagnóstico e Tratamento .



Renata Guerra (Nutricionista e Neurocientista) e **Valdenilson Ribas** (Psicólogo e Neurocientista) .O Protocolo Guerra-Ribas (PGR) é um método de investigação e tratamento de depressão, transtorno de ansiedade, pânico, fobia, transtorno afetivo bipolar e transtorno de déficit de atenção e hiperatividade (TDAH) desenvolvido por Renata Guerra (Nutricionista e Neurocientista) e Valdenilson Ribas (Psicólogo e Neurocientista) no Instituto do Cérebro de Pernambuco (ICerPE) por meio da associação entre os métodos de Neurometria Funcional, Biomarcadores Sanguíneos e EEG Quantitativo.

16 DE MARÇO (quinta-feira)
14:00 -15:00
LOCAL: AUDITÓRIO SETORIAL

Alterações neurodivergentes e desafios : Transtorno do Espectro Autista.
PÚBLICO ALVO : PROFISSIONAL DA EDUCAÇÃO.

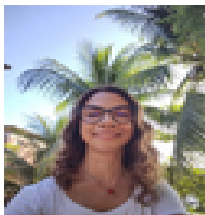

Evanice Brigida Cavalcante Lemos . Me. Diversidade e inclusão UFPE. Analista em Gestão Educacional, atuando como Supervisora do Núcleo de Educação Inclusiva da Gerência Regional de Educação Recife Norte. – SEDUC-PE e professora do AEE da Prefeitura do Recife.

16 DE MARÇO (quinta-feira)
HORÁRIO: 15:20 as 16:20
LOCAL: AUDITÓRIO SETORIAL
Mesa: Cérebro e Inclusão
PALESTRANTES

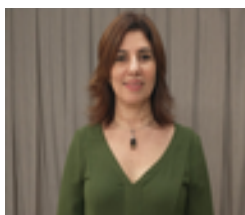

Professora Dra. **Wilma Pastora de Andrade Souza**, doutora em Linguística pela UFPE ,Coordenadora do CEEL e Vice-coordenadora do CEI (Centro de Estudos Inclusivos).
Email: Wilma.pastor@ufpe.br



Lúcio Costa de Andrade, gestor do Centro de Atendimento Educacional Especializado do Recife - CAEER.
e-mail: caerecife2020@gmail.com

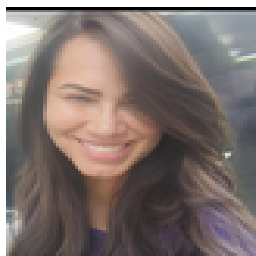

Laudicea Maria do Nascimento, Professora Técnica de Direitos Humanos, Educação Inclusiva e Cidadania - Gerência Regional de Educação Metropolitana Norte.
inclusao.cgde.gremn@gmail.com
darllene.cgde.gremn@gmail.com



Marcos Paulo de Assis Castro, graduado em Pedagogia em Audi-comunicação - FACHO, mestre em Gestão Pública para o Desenvolvimento do Nordeste - MGP/UFPE, Especialista em Educação Especial e Inclusiva. Técnico Tradutor Intérprete de LIBRAS da UFRPE. professor do 1º Curso Técnico de Tradutor/Intérprete de Língua Brasileira de Sinais (2006) - Soares Dutra. Professor Intérprete do Governo do Estado de Pernambuco.

16 DE MARÇO (quinta-feira)

LANÇAMENTO DO LIVRO MONSTROS SILENCIOSOS

HORÁRIO: 16:30 as 18:00

LOCAL: AUDITÓRIO SETORIAL

Mediadora : Dra. Marina Ferreira de Medeiros Mendes.

DO ANTÔNIO PEDRO SOARES.



Prof. Dr. Antônio Pedro, biólogo, doutor em Ciências Veterinárias e aposentado pela UFRPE , presidente de Honra do Instituto João de Tito, coordenador da Pastoral da Saúde de Carpina. Em sua trajetória construiu caminhos para à "Acessibilidade e Inclusão das Pessoas com Deficiências", de Carpina e Região da Mata Norte/PE. Após ser diagnosticado com um câncer e superado as angústias vividas. Professor Antônio Pedro compartilha conosco seu livro "**Monstros Silenciosos**" onde nos brinda com sua Força Vital chamada VIDA. Em seu livro reafirma o desejo de viver e de Repensar, recomeçar , reconstruir e reorganizar à sua história! A renovação é explanada nas entrelinhas...



16 DE MARÇO (quinta-feira).

14:00 -15:30

LOCAL: SALA DE CINEMA SETORIAL- SALA DE PROJEÇÃO.

Oficina

As identidades surdas e seus comportamentos.

DISPONIBILIDADE : 20 VAGAS.



Leonardo José de Pequeno Samico - especialista em libras e surdez (Faculdade Metropolitana do Estado de São Paulo), letrólogo em libras (UNIASSELVI), professor de Libras no curso de extensão da UFRPE , tradutor e intérprete de libras na graduação da UFPE.

16 DE MARÇO (quinta-feira).

14:30 -18:00

LOCAL: AUDITÓRIO DO C-AGRE

Sessão Olhares e Vivências (duração: 48min), nº 27A Onda Traz, O Vento Leva.
Yasmim Patrícia.



Yastricia Santos, graduanda em Licenciatura - Letras- Libras(UFPE) e faz parte da equipe da Mostra Alumiar de Cinema Acessível/Cinema da Fundação. O Projeto Alumiar de Cinema Acessível oferece um espaço de inclusão social e cultural para as pessoas com deficiências sensoriais, o que faz do Cinema da Fundação o primeiro do Brasil a tornar acessíveis e exibir na sua programação regular filmes nacionais com três modalidades de acessibilidade comunicacional: Audiodescrição (AD) para pessoas cegas ou com baixa visão; Língua Brasileira de Sinais (Libras) para pessoas surdas, e Legenda para Surdos e Ensurdidos (LSE).

16 DE MARÇO (quinta-feira).

14:00 -15:30

LOCAL: SALA VERDE.

**Neurobiologia da ansiedade: circuitos cerebrais e sintomas.
PALESTRANTE**



Luiza Andrade de Oliveira, médica psiquiatra do Departamento de Qualidade de Vida da Universidade Federal Rural de Pernambuco/UFRPE.

17 DE MARÇO (sexta-feira).

08:00 as 12:00

HORÁRIO : 9:00 - 10:30

Escola Referência Candido Duarte.

Oficina.

"Cérebro e os Mapas Mentais"



Professora Cynthia Waléria Rodrigues, graduada em Ciências Biológicas Bacharelado pela Universidade Federal de Pernambuco (2003), mestra em Biologia Vegetal pela Universidade Federal de Pernambuco. Docente temporária período de 2011 a 2013 no departamento de Educação (DED-UFRPE).

17 DE MARÇO (sexta-feira).

HORÁRIO : 09:00 -12:00

LOCAL: Departamento de MATEMÁTICA 308 .

Primeiros Socorros Psicológicos: Uma ferramenta de auxílio no elaborar dos sujeitos afetados por situações traumáticas.

**DISPONIBILIDADE DE VAGAS : 20
PALESTRANTE**

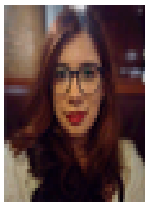

Amanda Leandro Mões e Silva, Psicologa Clínica em Saúde mental e Residente pela Universidade de Pernambuco.
E-mail: amanda.moes@upe.br

17 DE MARÇO (sexta-feira).

HORÁRIO : 09:00 -11:30

LOCAL: Auditório Biologia 305.

Exposição Dialogada

Impactos contemporâneos no sono a importância do ato de dormir bem.

PALESTRANTE



Vítor Tadeu Pereira de Castro, Médico formado pela Universidade Federal de Pernambuco e Residente de Psiquiatria na Secretaria de Saúde do Estado de Pernambuco nos Hospitais Ulysses Pernambuco/Oswaldo Cruz.

E-mail: vitor.tadeu.p.c@gmail.com

17 DE MARÇO (sexta-feira).
HORÁRIO : 09:00 -11:30
LOCAL: DEPARTAMENTO BIOLOGIA 204.
Minicurso

A importância do diagnóstico para redução do Dano neurológico da hanseníase .
DISPONIBILIDADE DE VAGAS : 50
PALESTRANTE

Mônica Souza de Menezes, fisioterapeuta e *mestra* em Saúde Única da UFRPE recebeu o Prêmio do Ministério da Saúde por mapear áreas silenciosas para o agravo da Hanseníase no Território do Distrito Sanitário VII na Cidade do Recife-PE. Coord. Hanseníase DSVII Prefeitura do Recife. E-mail: monicapni@hotmail.com

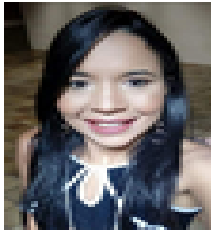

17 DE MARÇO (sexta-feira).
HORÁRIO : 09:00 -11:00
LOCAL: AUDITÓRIO SETORIAL.

Provocação vamos debater stress , tomada de decisão e longividade ?

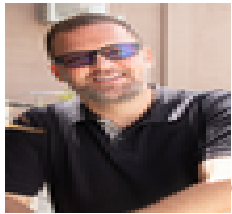

Paulo Shwingel, Livre-docente, Mestre e Doutor em Medicina e Saúde, Licenciado em Educação Física. Professor Associado na Universidade de Pernambuco (UPE) integrandos os Programas de Pós-Graduação em Reabilitação e Desempenho Funcional (PPGRDF/UPE) no Vale do São Francisco e em Ciências da Saúde (PPGCS/UPE) na Região Metropolitana do Recife. Também orienta mestrado e doutorado no Programa de Pós-Graduação em Educação em Ciências (PPGECI) na Universidade Federal do Rio Grande do Sul (UFRGS) e participa como especialista convidado no Comitê Paralímpico Brasileiro (CPB).

Encerramento
17 DE MARÇO (sexta-feira)
14:00 - 18:00
LOCAL: AUDITÓRIO SETORIAL.

CORAL UFRPE
14:00 AS 15:00

**HOMENAGEM PÓSTUMA À Dra. FLÁVIA PUÇA.
15:10 - 16:10**

16:20

MOMENTO "ATENÇÃO PLENA".

Documentário 8 SEMANAS DE MANDFUNNESS e entrega dos certificados dos participantes da II turma de mandfunness da Universidade Federal Rural de Pernambuco .

**Coordenador
NICO FELIPE.**

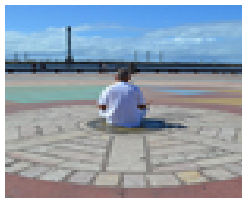

18:00

**APRESENTAÇÃO de Encerramento.
MARACATU NAÇÃO LEÃO DO FOGO**



Para abrilhantar a II SEMANA DO CÉREBRO em Pernambuco na UFRPE; Pai Guto e o Maracatu Nação Leão do Córrego da Fortuna reluz com seu Axé.